

Resultados de la primera convocatoria Pruebas Nacionales de secundaria 2024

Informe nacional

Ministerio de Educación de la República Dominicana

Descriptor niveles de desempeño Matemática

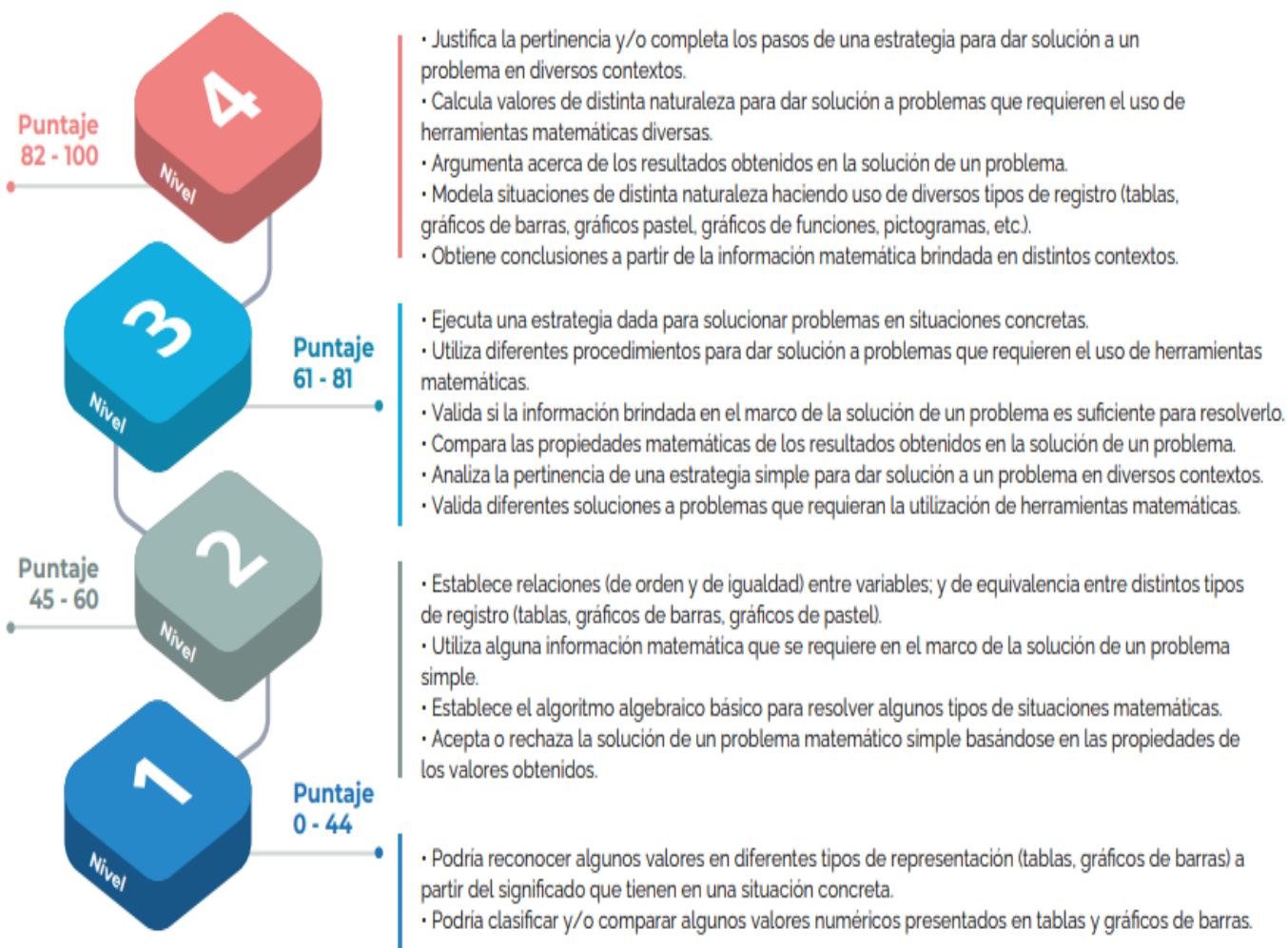

La empresa Ediciones Zorrilla SRL, conjuntamente con los docentes, directores, psicólogos, podemos mejorar las matemáticas en cada Escuela o colegio

Visitar www.edicioneszorrilla.com y escribirme para poder ver nuestras ofertas **809-804-8695** o al correo electrónico edicioneszorrilla@gmail.com

Distrito Educativo (DE)	Matemática			
	1	2	3	4
01-LOS ALCARRIZOS	13%	48%	36%	3%
02-SANTO DOMINGO CENTRO	15%	44%	37%	4%
03-SANTO DOMINGO SURCENTRAL	5%	27%	52%	16%
04-SANTO DOMINGO NOROESTE	14%	41%	39%	7%
05-HERRERA	16%	46%	35%	3%
06-PEDRO BRAND	16%	52%	31%	2%

Distrito Educativo (DE)	Matemática			
	1	2	3	4
01-PEDERNALES	19%	53%	26%	2%
02-ENRIQUILLO	21%	59%	19%	1%
03-BARAHONA	13%	49%	36%	2%
04-CABRAL	32%	43%	23%	2%
05-VICENTE NOBLE	10%	48%	38%	4%

Distrito Educativo (DE)	Matemática			
	1	2	3	4
01-COMENDADOR	32%	43%	24%	2%
02-PEDRO SANTANA	20%	58%	22%	1%
03-LAS MATAS DE FARFAN	25%	52%	20%	3%
04-EL CERCADO	31%	47%	22%	0%
05-SAN JUAN ESTE	17%	46%	33%	4%
06-SAN JUAN OESTE	19%	53%	25%	2%
07-HONDO VALLE	26%	52%	22%	0%

Distrito Educativo (DE)	Matemática			
	1	2	3	4
01-AZUA	27%	49%	24%	1%
02-PADRE DE LAS CASAS	28%	48%	22%	1%
03-SAN JOSE DE OCOA	15%	53%	30%	2%
04-BANI	13%	42%	40%	5%
05-NIZAO	26%	46%	27%	1%

Distrito Educativo (DE)	Matemática			
	1	2	3	4
01-SAN PEDRO DE MACORIS ESTE	16%	48%	34%	3%
02-SAN PEDRO DE MACORIS OESTE	13%	43%	39%	5%
03-LA ROMANA	15%	44%	37%	4%
04- HATO MAYOR	26%	49%	24%	1%
05-SABANA DE LA MAR	24%	39%	33%	4%
06-CONSUELO	11%	55%	31%	3%
07-SAN JOSE DE LOS LLANC	8%	42%	48%	1%
08-QUISQUEYA	13%	52%	34%	2%
01-CAMBITA GARABITOS	12%	54%	31%	3%
02-SAN CRISTOBAL NORTE	17%	48%	33%	2%
03-SAN CRISTOBAL SUR	14%	35%	41%	10%
04-VILLA ALTAGRACIA	25%	47%	27%	1%
05-YAGUATE	17%	47%	33%	3%
06-HAINA	19%	52%	28%	2%
07-SAN GREGORIO DE NIGUA	25%	48%	27%	1%

Distrito Educativo (DE)	Matemática			
	1	2	3	4
01-JOSE CONTRERAS	44%	46%	8%	0%
02-CONSTANZA	51%	36%	1%	3%
03-JARABACOA	44%	42%	5%	7%
04-LA VEGA OESTE	43%	45%	4%	3%
05-LA VEGA ESTE	41%	40%	7%	5%
06-MOCA	43%	38%	4%	9%
07-GASPAR HERNANDEZ	43%	44%	2%	5%
08-JAMAO AL NORTE	64%	21%	0%	5%
09-SAN VICTOR	40%	44%	4%	4%
10-JIMA ABAJO	47%	32%	1%	9%

Tabla 11. Porcentaje y

Distrito Educativo (DE)	Matemática			
	1	2	3	4
01-TENARES	15%	54%	28%	2%
02-SALCEDO	14%	49%	34%	2%
03-CASTILLO	15%	45%	39%	1%
04-VILLA RIVA	14%	49%	34%	3%
04-VILLA RIVA	14%	49%	34%	3%
05-SAN FRANCISCO DE MACORIS SUR-E	16%	49%	33%	2%
06-SAN FRANCISCO DE MACORIS NOR-O	12%	45%	39%	5%
07-VILLA TAPIA	14%	37%	39%	9%

Distrito Educativo (DE)	Matemática			
	1	2	3	4
01-SAN JOSE DE LAS MATAS	17%	42%	38%	3%
02-JANICO	8%	42%	45%	5%
03-SANTIAGO SUR-ESTE	9%	37%	47%	7%
04-SANTIAGO NOROESTE	12%	49%	37%	3%
05-SANTIAGO CENTRO-OESTE	10%	40%	44%	6%
06-SANTIAGO NORESTE	10%	41%	42%	6%
07-VILLA BISONO (NAVARRETE)	23%	49%	28%	0%
08-LICEY AL MEDIO	12%	49%	38%	1%
09-TAMBORIL	13%	42%	41%	5%
10-VILLA GONZALEZ	28%	48%	23%	1%

Distrito Educativo (DE)	Matemática			
	1	2	3	4
01-MAO	10%	38%	48%	5%
02-ESPERANZA	16%	50%	32%	2%
03-SAN IGNACIO DE SABANETA	20%	54%	25%	1%
04-MONCION	17%	46%	35%	2%
05-LAGUNA SALADA	18%	50%	30%	2%

Distrito Educativo (DE)	Matemática			
	1	2	3	4
01-VILLA MELLA	14%	47%	37%	3%
02-SABANA PERDIDA	20%	50%	27%	2%
03-SANTO DOMINGO NORESTE	18%	49%	31%	2%
04-SANTO DOMINGO ORIENTAL	11%	39%	44%	6%
05-BOCA CHICA	21%	47%	30%	2%
06-MENDOZA	11%	45%	40%	4%
07-SAN ANTONIO DE GUERRA	18%	50%	30%	1%

Distrito Educativo (DE)	Matemática			
	1	2	3	4
01-SOSUA	15%	48%	35%	2%
02-PUERTO PLATA	17%	46%	33%	4%
03-IMBERT	18%	50%	29%	3%
04-LUPERON	21%	46%	33%	0%
05-ALTAMIRA	19%	56%	21%	4%
06-EL MAMEY	14%	48%	36%	2%
07-VILLA ISABELA	16%	51%	32%	1%

Distrito Educativo (DE)	Matemática			
	1	2	3	4
01-HIGUEY	12%	44%	40%	4%
02-SAN RAFAEL DEL YUMA	15%	49%	34%	2%
03-EL SEIBO	13%	54%	31%	2%
04-MICHES	5%	30%	61%	4%

Distrito Educativo (DE)	Matemática			
	1	2	3	4
01-MONTE CRISTI	17%	47%	32%	4%
02-GUAYUBIN	25%	48%	25%	1%
03-VILLA VASQUEZ	15%	51%	32%	3%
04-DAJABON	11%	41%	42%	6%
05-LOMA DE CABRERA	20%	49%	28%	3%
06-RESTAURACION	18%	59%	23%	0%

Distrito Educativo (DE)	Matemática			
	1	2	3	4
01-COTUI	20%	46%	29%	5%
02-FANTINO	18%	51%	30%	1%
03-CEVICOS	11%	47%	36%	7%
04-BONAO SUROESTE	12%	43%	41%	4%
05-PIEDRA BLANCA	17%	51%	30%	1%
06-BONAO NORDESTE	20%	51%	28%	1%
07-VILLA LA MATA	16%	57%	23%	4%

Distrito Educativo (DE)	Matemática			
	1	2	3	4
01-NAGUA	13%	43%	38%	5%
02-CABRERA	15%	42%	39%	4%
03-RIO SAN JUAN	13%	41%	44%	2%
04-SAMANA	26%	52%	21%	1%
05-SANCHEZ	13%	57%	29%	2%
06-EL FACTOR	9%	48%	43%	1%
07-LAS TERRENAS	11%	46%	38%	5%

Distrito Educativo (DE)	Matemática			
	1	2	3	4
01-NEIBA	27%	48%	24%	1%
02-TAMAYO	20%	59%	20%	0%
03-VILLA JARAGUA	22%	55%	22%	1%
04-JIMANI	19%	54%	27%	0%
05-DUVERGE	32%	49%	18%	1%

Distrito Educativo (DE)	Matemática			
	1	2	3	4
01-YAMASA	24%	52%	23%	1%
02-MONTE PLATA	21%	51%	25%	2%
03-BAYAGUANA	18%	52%	29%	1%
04-SABANA GRANDE DE BOYACÁ	16%	49%	33%	3%
05-PERALVILLO	25%	48%	27%	0%